



Bolsa de Cereales

Instituto de Estudios
Económicos

Informe de Comercialización Agrícola

Mes 66 - Año VI
Noviembre 2017

Campaña 2017/18

Las compras de granos por parte del sector exportador e industrial acumuladas por campaña al 25 de octubre de 2017 que se registran para la campaña 2017/18 arrojan una suma total de 14.0 millones de toneladas. Las comercializaciones destacadas son las de soja, trigo y maíz, que ascienden a 5.2, 3.7 y 4.3 millones de toneladas respectivamente. Por su parte, las de cebada cervecera y girasol ascienden a 0.5 y 0.3 millones de toneladas, respectivamente; mientras, la de sorgo continúa siendo poco significativa, ubicándose en 6 mil toneladas.

Compras acumuladas del sector exportador e industrial al 25-10-2017 en miles de toneladas

Campaña	Soja	Maíz	Trigo	Girasol	Cebada cervecera	Sorgo	Total
2012/13	3,712	8,011	4,515	148	532	463	17,382
2013/14	1,891	1,281	1,001	69	134	2	4,378
2014/15	1,359	715	1,444	218	0	0	3,736
2015/16	1,843	612	458	61	0	0	2,972
2016/17	3,186	4,540	2,319	302	269	0	10,615
2017/18	5,155	3,741	4,302	289	470	6	13,963

Campaña 2017/18 - Octubre

La comercialización de granos por parte de los sectores exportador e industrial al último dato de octubre de 2017 se incrementó en 3.3 millones de toneladas respecto al mes pasado para el total de los cultivos de la campaña 2017/18. Este valor es superior a las 2.5 millones de toneladas que se observaron en el mismo período del año pasado para la campaña 2016/17, y se encuentra 1.4 millones de toneladas por encima del promedio de las tres campañas anteriores.

La soja fue el cultivo que más aumentó su comercialización, al crecer 1.2 millones de toneladas, seguido por el maíz y el trigo, con subas de 1.1 y 0.8 millones de toneladas, respectivamente.

*Variación mensual de las compras del sector exportador e industrial al 25-10-2017
en miles de toneladas*

Campaña	Soja	Maíz	Trigo	Girasol	Cebada cervecera	Sorgo	Total
2012/13	653	2,014	676	67	18	296	3,723
2013/14	898	239	443	69	71	1	1,722
2014/15	786	265	757	218	0	0	2,026
2015/16	1,242	341	196	61	0	0	1,839
2016/17	766	675	885	118	83	0	2,527
2017/18	1,230	1,119	800	93	58	0	3,301

Soja

Las compras de soja por parte del sector exportador y del sector industrial, en lo que va de la campaña 2017/18, alcanzan un volumen de 5.2 millones de toneladas, con 2.2 y 3.0 millones de toneladas para el sector exportador y el sector industrial, respectivamente.

Al momento de la publicación de este informe y según el Panorama Agrícola Semanal, el progreso nacional de siembra de soja para la campaña 2017/18 alcanzó el 12% de las 18.1 millones de hectáreas proyectadas.

Compras del sector exportador e industrial al 25-10-2017 en miles de toneladas

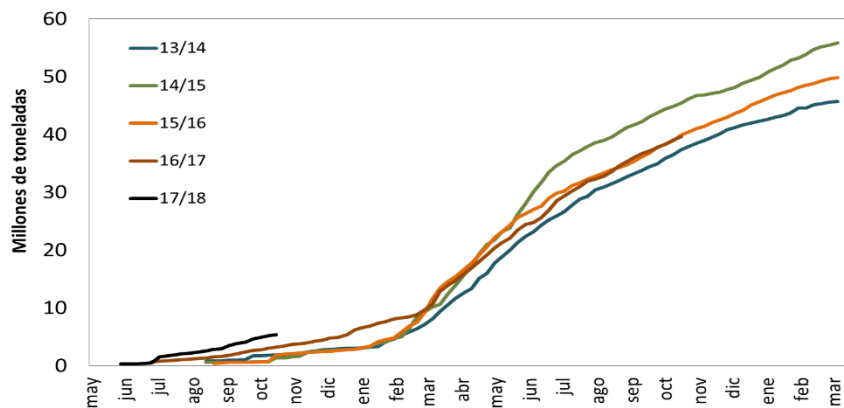

Resumen				
Campaña	Total Comprado	Total a fijar	Total fijado	% fijado/a fijar
2012/13	3,712	1,868	370	20%
2013/14	1,891	1,440	53	4%
2014/15	1,359	1,191	12	1%
2015/16	1,843	1,640	6	0%
2016/17	3,186	2,045	92	4%
2017/18	5,155	2,739	310	11%

Maíz

Las compras por parte del sector exportador y del sector industrial, en lo que va de la campaña 2017/18, alcanzan un volumen de 3.7 millones de toneladas, en su mayor parte destinadas al sector exportador.

Al momento de la publicación de este informe y según el Panorama Agrícola Semanal, el progreso nacional de siembra de maíz para la campaña 2017/18 alcanzó el 35% de las 5.4 millones de hectáreas proyectadas.

Compras del sector exportador e industrial al 25-10-2017 en miles de toneladas

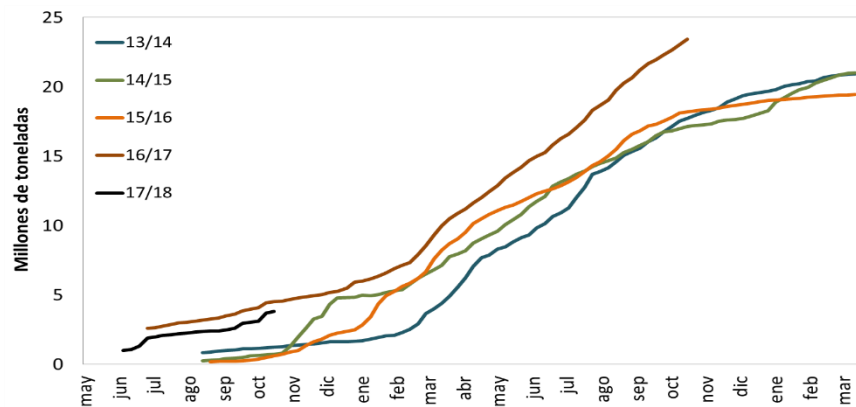

Resumen				
Campaña	Total Comprado	Total a fijar	Total fijado	% fijado/a fijar
2012/13	8,011	297	42	14%
2013/14	1,281	902	143	16%
2014/15	715	4,407	24	1%
2015/16	612	175	21	12%
2016/17	4,540	1,547	154	10%
2017/18	3,741	1,335	68	5%

Trigo

Las compras por parte del sector exportador y del sector industrial, en lo que va de la campaña 2017/18, alcanzan un volumen de 4.3 millones de toneladas, con 4.2 y 0.1 millones de toneladas para el sector exportador y el sector industrial, respectivamente.

Al momento de la publicación de este informe y según el Panorama Agrícola Semanal, la cosecha de trigo alcanzó el 8.2% de las 5.45 millones de hectáreas proyectadas para la campaña 2017/18, con una proyección de producción de 17 millones de toneladas, un 1.2 % superior a la campaña previa.

Compras del sector exportador e industrial al 25-10-2017 en miles de toneladas

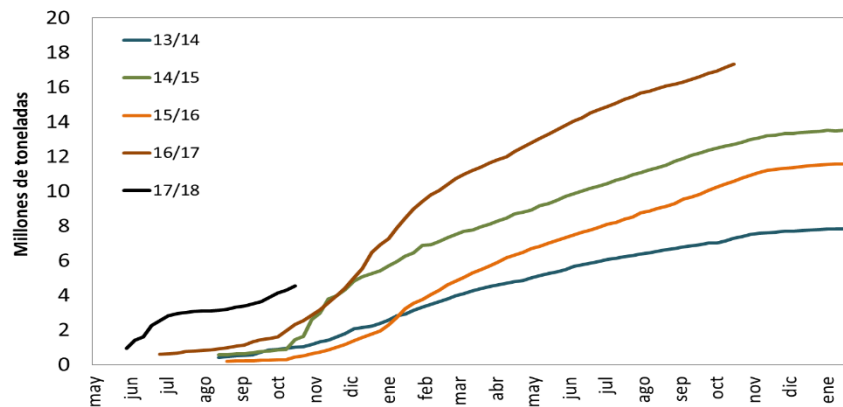

Resumen				
Campaña	Total Comprado	Total a fijar	Total fijado	% fijado/a fijar
2012/13	4,515	256	22	9%
2013/14	1,001	204	13	6%
2014/15	1,444	259	39	15%
2015/16	458	139	4	3%
2016/17	2,319	451	33	7%
2017/18	4,302	491	53	11%

Cebada

Las compras por parte del sector exportador y del sector industrial, en lo que va de la campaña 2017/18, alcanzan un volumen de 645 mil toneladas, con 497 y 148 mil toneladas para el sector exportador y el sector industrial, respectivamente.

Por su parte, las compras de cebada forrajera por parte del sector exportador ascienden a 175 mil toneladas.

Compras del sector exportador e industrial al 25-10-2017 en miles de toneladas

Resumen - Campaña 2017-18			
Compras totales	Compras del sector exportador		Compras del sector industrial (25/10/2017)
Cebada total	Cebada Forrajera	Cebada Cervecera	Cebada Cervecera
645	175	322	148

Resumen - Campaña 2017-18 (para exportación)		
Total a fijar	Total fijado	% fijado/a fijar
8	1	13%

Cebada cervecera

Las compras por parte del sector exportador y del sector industrial, en lo que va de la campaña 2017/18, alcanzan un volumen de 470 mil toneladas, con 322 y 148 mil toneladas para el sector exportador y el sector industrial, respectivamente.

Al momento de la publicación de este informe y según el Panorama Agrícola Semanal, el progreso nacional de siembra alcanzó el 100% de las 0.8 millones de hectáreas proyectadas para la campaña 2017/18. La proyección de producción se estima en 2.9 millones de toneladas, un 3.3% por debajo del ciclo previo y un 27% inferior al promedio de las últimas cinco campañas.

Compras del sector exportador e industrial al 25-10-2017 en miles de toneladas

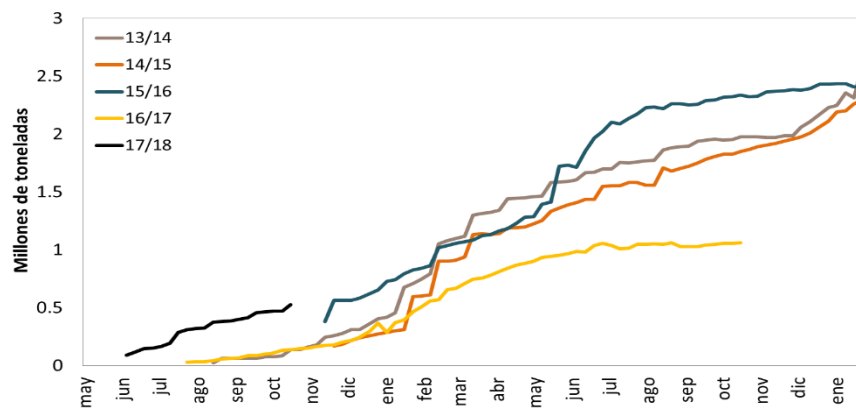

Campaña	Resumen			
	Total Comprado	Total a fijar	Total fijado	% fijado/a fijar
2012/13	532	273	52	19%
2013/14	134	39	1	3%
2014/15	0	0	0	-
2015/16	0	0	0	-
2016/17	269	110	34	31%
2017/18	470	82	14	17%

Campaña 2016/17

Las compras por parte del sector exportador e industrial al 25 de octubre de 2017 de maíz, trigo, girasol y sorgo resultan superiores al volumen comercializado al mismo momento del año para la campaña precedente; mientras, para el caso de la soja y la cebada cervicera, estas se ubican por debajo del mismo.

Para los seis principales cultivos, se alcanza un total comprado de 88.5 millones de toneladas, valor superior en 11.9 millones de toneladas a las 76.6 millones de toneladas registradas para la campaña 2015/16 al mismo momento del año.

Compras del sector exportador e industrial al 25-10-2017 en miles de toneladas

Campaña	Soja	Maíz	Trigo	Girasol	Cebada cerv.	Sorgo	Total
2011/12	36,446	20,419	16,406	3,302	2,432	2,962	81,967
2012/13	37,458	21,981	8,649	2,424	1,952	1,734	74,199
2013/14	37,368	21,132	7,296	2,133	1,979	1,098	71,004
2014/15	45,711	21,038	12,706	2,500	1,846	722	84,522
2015/16	39,995	20,896	10,593	2,341	2,346	419	76,589
2016/17	39,102	27,033	17,144	2,810	1,783	596	88,467

Campaña 2016/17 - Octubre

La comercialización de granos por parte de los sectores exportador e industrial al último dato de octubre de 2017 se incrementó en 5.2 millones de toneladas respecto al mes pasado para el total de los cultivos de la campaña 2016/17. Este valor es inferior a las 5.6 millones de toneladas de variación que se observaron en el mismo periodo del año pasado para la campaña 2015/16, y se encuentra 0.7 millones de toneladas por debajo del promedio de las tres campañas anteriores.

La soja y el maíz son los cultivos con la mayor suba, ubicados en 2.3 y 2.0 millones de toneladas más comercializadas en el último mes, respectivamente.

Variación mensual de las compras del sector exportador e industrial al 25-10-2017 en miles de toneladas

Campaña	Soja	Maíz	Trigo	Girasol	Cebada cerv.	Sorgo	Total
2011/12	1,454	1,908	462	117	1	358	4,299
2012/13	2,427	744	198	128	26	88	3,611
2013/14	3,565	2,152	448	65	42	138	6,409
2014/15	2,317	657	487	69	64	40	3,635
2015/16	3,182	1,515	757	60	55	45	5,615
2016/17	2,337	2,021	697	67	49	41	5,212

Fuente: Elaboración propia en base a Dirección de Mercados Agroalimentarios, MinAgri.